

## 致理科技大學

### 110 學年度第 1 學期學生社團輔導教師研習

日期：110 年 11 月 30 日（星期二）

時間：中午 12 時 20 分至下午 4 時

地點：綜合教學大樓 8 樓國際禮儀教室

主持人：蕭學務長晴惠

紀錄：李秀琪

會議內容：

壹、活動流程

貳、主席致詞

參、政令宣導及工作報告

肆、意見交流

## 壹、活動流程

項次	時間	分鐘	活動內容	主持人/講師
1.	12:10-12:30	20	簽到	
2.	12:30-13:20	40	社團輔導教師座談會 1. 致送聘書 2. 工作報告事項 3. 大合照	主持人：學務長
3.	13:20-15:50	150	聖誕節 DIY 手工製作香 氛精油蠟燭	講師：青青手作有 限公司講師群
4.	15:50-16:00	10	活動結束場復	

## 貳、主席致詞

## 參、政令宣導及工作報告

## 一、政令宣導事項

- (一) 110 年 9 月 8 日教育部函轉國家發展委員會有關公、私立大學提供學生名冊協助學生會進行選舉以輔導其自治，其符合《個人資料保護法》之情形一案，私立大學適用個資法之規定，依《大學法》規定可提供學生名冊協助學生進行選舉，符合個資法的「法律明文規定」，惟在個人資料之蒐集、處理、利用過程中，仍應符合《個資法》之比例原則要求。社團蒐集同學個資，請務必妥善處理資料，並設定銷毀期限。
- (二) 109 年 10 月 12 日教育部來函，為配合 108 年修正之「校園性侵害性騷擾或性霸凌防治準則」及「校園安全及災害事件通報作業要點」而修正本注意事項，以落實預防學生相關迎新活動發生校園性侵害、性騷擾或性霸凌事件。請各系所及學生社團於辦理活動時配合辦理，並特別留意校園性侵害、性騷擾或性霸凌事件注意事項，尤其知悉學生辦理活動發生疑似性別事件時，應遵守知悉通報於 24 小時內完成之規定。
- (三) 109 年 8 月 27 日教育部來函重申落實學生社團校外活動安全管理及輔導機制等事宜。中華民國產物保險商業同業公會及中華民國人壽保險商業同業公會提供保險商品之相關統計資料，請學校及學生得參照以下原則進行投保：
1. 保險業者依法令核可販售之保險商品，可於財團法人保險事業發展中心網頁查詢（網址：<http://insprod.tii.org.tw/database/insurance/index.asp>）。
  2. 倘活動具風險性，建請就「產業保險」類別之「特定活動」保險查詢。
  3. 如社團活動於校外進行者，仍應視活動性質、場地規劃及交通安排之所需，投保「意外傷害險」、「旅行平安險」或「場地責任險」等有關之保險商品。
- (四) 109 年 1 月 10 日教育部轉知衛生福利部公益勸募條例之規定，學生或學生社團非前開規定所稱勸募團體，故不能以從事社會公益之目的，向社會大眾勸募財物，其應以學校或財團法人(含私校)之名，或結合合

法勸募團體共同為之，以茲適法。

- (五) 107 年 10 月 15 日教育部函轉交通部公告修正「遊覽車租賃定型化契約應記載及不得記載事項」第 7 點、第 8 點、第 11 點，並自即日生效，條文詳如附件 1。

## 二、社團榮耀績效

- (一) 恭喜「學生會」榮獲教育部 110 年全國大專校院學生會成果競賽最高榮耀「卓越獎」、法規與年度規劃傑出獎、學權傑出獎、財務傑出獎、選制傑出獎、特色表現獎等六項大獎，共計獎金新台幣 3 萬 5,000 元整。
- (二) 教育部 110 年全國大專校院學生社團評選競賽，獲獎名單如下：
1. 「豔陽國際志工社」榮獲服務性社團「優等獎」獎金新台幣 1 萬 5 仟元。
  2. 「財務金融系學會」榮獲自治性社團「優等獎」獎金新台幣 1 萬 5 仟元。
- (三) 日間部畢聯會劉嫻纓會長榮獲中華學生社團教育學會「110 年度學生社團優秀幹部」(全國共 10 名)，並獲獎學金新台幣 5,000 元及獎狀乙紙。
- (四) 110 年 5 月 2 日劍道社參加第 28 屆輔大盃全國大專劍道邀請賽，榮獲「男子團體過關賽」亞軍。
- (五) 110 年 3 月 27 至 28 日劍道社參加第 45 屆全國學生劍道錦標賽榮獲「男子團體組過關賽」殿軍。

## 三、學校重點推動工作

- (一) 日間部及進修部學生會整併案，經 109 學年度第 2 學期課外活動指導委員會通過，學生事務會議備查通過。
- (二) 學生社團輔導教師聘用要點，經 109 學年度第 2 學期學生事務會議通過，修改重點：行政輔導教師暨屬性輔導教師每人每學期由肆仟元整改為新臺幣參仟元整，如附件 2。
- (三) 已將學生社團輔導辦法舊法廢止，新法經 109 學年度第 2 學期學生事務會議通過，如附件 3。
- (四) 目前已完成建置「社團線上申請系統」，請社團輔導教師協助社團活動申請時線上簽核功能，將持續與廠商調整作業流程與細部功能。

- (五) 每學期定期辦理「社團負責人及運動校代表隊課業輔導」關懷會議，請社團輔導教師協助關心學生課業情況。本學期期中考前計有 3 名社團負責人接受社團輔導教師之輔導，並做紀錄留存。
- (六) 社團為達到「一社團、一服務」之目標，請社團輔導教師積極輔導社團每學期至少一次參與或辦理社會服務活動，以累積服務時數，目前四技部及五專部學生均領有志願服務紀錄冊，五專部未領取之學生另可參與本組每學年度辦理之志工訓練即可取得志願服務紀錄冊。
- (七) 學生服務滿 3 年服務時數滿 300 小時者，將協助申請志願服務榮譽卡，該卡可適用於各縣市活動門票及優惠。
- (八) 推動及鼓勵社團參與校外競賽活動，另可申請競賽補助，獲獎後學校會頒發獎學金以茲鼓勵。

#### 四、有關學生社團評鑑事項

- (一) 109 學年度社團評鑑成績，如附件 4。
- (二) 依據 109 學年度之評鑑成績調整 110 學年度學生社團空間位置，社團位置一覽表及場地配置圖，如附件 5。
- (三) 為推廣社團無紙化資料傳承，鼓勵社團無紙化資料傳承，教育部自 110 年起全國社團資料評鑑計畫，評分標準共通性評分項目、社團活動績效評分項目已採全面線上評鑑。

#### 五、有關教育部推動各項計畫

- (一) 111 年度教育部寒假教育優先區申請社團，如附件 6；每年寒假營隊來函時間為 9 至 10 月，截止時間為 10 月底；暑假營隊來函時間為 3 月來函，截止日期為 4 月底，請鼓勵社團申請。111 年教育部寒假教育優先區申請單位有企管系學會、財金系學會、資管系學會、行管系學會、行管系學會、豔陽國際志工社及童軍團，共 6 個團隊。
- (二) 教育部「大專校院社團帶動中小學社團發展計畫」每年於 11 月來函，12 月 7 日申請截止，請鼓勵社團申請。
- (三) 「補助大專校院學生運動社團（或系、科）辦理校際體育活動經費準則」之申請期程：上半年之申請案請於每年 1 月 1 日起至每年 4 月 30 日止提出申請，活動時間自每年 1 月 1 日起至 6 月 30 日止；下半年之

申請案請於每年 7 月 1 日起至每年 10 月 15 日止提出申請，活動時間自每年 7 月 1 日起至 12 月 31 日止，歡迎體育性社團踴躍申請。

(四) 110 年社團申請教育部計畫統計一覽表

項次	計畫名稱	社團	日期	活動名稱
1.	110 年寒假教育優先區	財務金融系學會	110 年 2 月 2 至 5 日	110 年寒假教育優先區-多拉 A 夢探險去 勇闖坪林尋寶藏
2.	110 年寒假教育優先區	企業管理系學會	110 年 2 月 5 至 7 日	110 年寒假教育優先區-春日部之戰 地球保衛靠你我
3.	110 年寒假教育優先區	資訊管理系學會	110 年 2 月 2 至 4 日	110 年寒假教育優先區-寶可夢資旅 道館大亂鬥

六、例行工作事項提醒

(一) 109 學年度課指組重要活動日程表，如附件 7。

(二) 110 年度學輔經費補助社團活動未核銷一覽表，如附件 8，請社團老師協助社團核銷進度，專款請於 12 月 15 日前完成核銷，配合款請於 111 年 1 月 13 日前完成核銷。

(三) 「社團系統作業」各項資料繳交期程：

1. 上學期活動預定表 6 月 30 日；下學期活動預定表 12 月 30 日。
2. 「社團基本資料維護/社員名冊」請社長隨時更新。
3. 成果報告及經費結算：活動 2 週內。
4. 社團交接資料；6 月 30 日前於線上完成。
5. 隨時檢查「社團對外網頁/社團頻道」是否持續更新網頁。
6. 欲新增活動預定表以外之活動者，請通知本組，以利新增活動申請表供社團填寫。
7. 目前「經費結算」請廠商維修中，預決算比較表及粘存單等表格，請至本組「社團行政各項表單載點：學校首頁/行政單位/學生事務處/課外活動組/『學會/社團/班級/其他/表單』/110 學年度日間部社團行政作業表格 1100728 修（雲端連結）」下載。

(四) 各系系學會費目前已彙整完畢，近期將上簽會各系簽辦，請輔導教師協助確認。

- (五) 社團申請活動應於活動兩週前提出申請，以免延誤活動進行。
- (六) 110 年度「社團辦公室整潔暨環境美化創意競賽」於 12 月 6 日至 10 日進行評比，不分社團屬性依據總分高低，頒發特優 1 名獎金新台幣 3,000 元整、優等 2 名每名新台幣 2,000 元整、甲等 3 名每名新台幣 1,000 元整，各名次另頒贈獎狀乙紙以資鼓勵，請協助檢視社團辦公室環境。

## 七、校外活動推廣

- (一) 111 年救國團青年節表揚大專優秀青年遴選，本校依據學生總人數得選出 5 名學生(日間部 4 位、進修部 1 位)，懇請社團輔導教師推薦優秀學生申請，申請日期至 12 月 10 日止。申請相關訊息已放置於學校首頁及課指組網頁查詢。
- (二) 111 年救國團《青年獎章》歡迎推薦 13 歲以上，45 歲以下之青年參加，授獎辦法、青年獎章候選人推薦表之連結已放置於學校首頁及課指組網頁查詢。
- (三) 樹德科技大學辦理 110 年度大專校院學生事務工作計畫「服務學習 x 社會創新-社團經營與發展研習會」研習活動，日期為 110 年 12 月 3 日(星期五)上午 9 時 40 分至 16 時，歡迎社團老師於 110 年 11 月 30 日(星期二)前於網路報名 <https://forms.gle/sPuBsUaHECpax8Aw7>。

## 八、推薦學生參與校外相關活動

項次	日期	名稱	參與社團
1.	110 年 3 月 29 日	中華民國各界慶祝 110 年 青年節執行委員	前學生會會長
2.	110 年 3 月 29 日	中華民國大專優秀青年 全國表揚	前畢聯會會長
3.	110 年	110 年全國大專校院學生 社團評選活動」學生評審	豔陽國際志工社 前社長

## 九、社團活動作業準則及安全規範

提供「社團活動愛的叮嚀」，請老師於活動前提醒社團應注意之事項。

★★依據鈞長規定，為維護社團辦理校外活動之生命、財產及各項安全性，請各社團輔導教師務必隨隊陪同社團辦理校外活動。若有不便請洽詢課指組。

## (一) 活動企劃書及內容完整性(附表一)

- 申請活動經費補助(非必要)、活動經費申請表。
- 活動要有安全維護機制、醫護安排。
- 活動符合教育意義，維護學生習權、受教權、身體自主權、人格發展權及人身安全，並避免性別偏見或性別歧視等行為
- 活動要有環境清潔維護及恢復安排。
- 為配合政府各項防疫措施，請指導老師務必協助檢視社團活動企劃書之防疫作法是否符合 CDC 之規定及是否能逐項做到。

## (二) 活動場地借用(要清楚設施維護及使用規定)

## ➤校內場地：

- 1.場地使用時間=場地借用時間，需事前借用，且要完成活動簽核同意。
- 2.場內規定不可任意張貼、消防設備要注意。
- 3.校內(或場外)張貼於各處、會場及地上海報要活動後自行清除。
- 4.場地設備要先詢問是否可使用，如何使用。

## ➤校外場地：

- 1.要確定有消防安全檢查，活動日期應在有效期間內。
- 2.要有安全管制計畫。
- 3.合作之活動場地或民宿，需檢附營利事業登記證。

## (三) 活動辦理保險，要清楚保險內容與維護保戶個資。

- 保額至少 100 萬元意外險，可依需求另加醫療或傷害險。
- 成員委託代辦保險需簽訂委託書(要含維護保險個資聲明)。
- 大型活動需要保公共意外責任險，可參考「公共場所或舉辦各類活動投保責任保險適足保險金額」建議方案。

## (四) 活動報名表須由參加者本人簽署個資授權同意書(每次)。

## (五) 活動租用遊覽車(校外活動必要)，要清楚遊覽車狀況。

- 要簽定型化契約，車輛需 5 年內新車。
- 活動當日要確定廠商是否更換 5 年內新車，確定更換者，務必請司機大哥在定型化契約補上說明並簽名，避免後續糾紛。
- 出發前請務必與遊覽車照相，且一定要照到車牌號碼或右前玻璃所放置的



校名、團名的牌子。

- 行程安排務必符合駕駛員服務工時，例：每日自工作開始至結束之時間不得超過十二小時；每日最多駕車時間不得超過十小時。

(六) 社團委託校外單位(如旅行社、行銷公司)代辦者，要簽定合約書

- 社團活動內容含租車、住宿、餐飲、場地權利、門票等事項要確定清楚才簽名。

- 契約內容不清楚者，務必請社團輔導教師協助向學校法律顧問室諮詢，以免權益受損。

(七) 社團宣導於公開活動、參賽、表演期間播放音樂須支付錄音著作使用報酬，方符合著作權法之規定。

(八) 為提升登山安全及迷途因應，辦理登山活動相關社團從事山域活動時，選聘山域嚮導員，以減少山域意外事故發生。

(九) 社團、學會或學生會辦理電影欣賞、演唱會、舞會等大型娛樂活動，不管有沒有收費都必須於活動前 10 日由社團、學會或學生會向板橋稅捐稽徵處申報免徵娛樂稅。

(十) 依法學生社團辦理活動不可以以社團名義募捐；若廠商要捐贈可以，但不可強制要求社團做回饋之行為。

(十一) 附表一

活動階段	活動執行內容
計畫	1.活動企劃書(6W、2H、1E) (活動主題、活動名稱、活動緣起、活動宗旨、活動目的、活動內容、參加對象、活動時間、活動地點、主辦單位(指導單位)、承辦單位、協辦單位、活動流程、活動預算、預期效益) 2.活動及場地申請表(視各校規定，也可能活動、場地分開申請) 3.活動保險(校外活動尤須辦理保險)
執行	1.活動的宣傳(海報、DM、EDM 等) 2.籌備會議(開會通知單、議程、簽到單、會議記錄) 3.活動照片(需進行照片說明)、影片
考核	1.檢討會議(開會通知單、議程、簽到單、會議記錄) 2.活動心得(總召、組長、工人、學員等心得) 3.反思成果分享會

活動 階段	活動執行內容
	4.問卷分析(統計、分析、檢討改善) 5.經費決算及檢討 6.活動成果報告書 7.活動光碟

# 附件資料

## 遊覽車租賃定型化契約應記載及不得記載事項

### 應記載事項第七點、第八點、第十一點修正規定

#### 壹、應記載事項

##### 七、報到及出車時間、地點及行程路線與休息地點

應記載承租人告知報到與出車之時間，及雙方協議之合法地點；如未能準時報到及出車，致損害承租人權益，應由遊覽車客運業者負賠償責任，但可歸責於承租人之事由者，不在此限。

租賃期間行程安排之路線有行經公路主管機關公告之應特別注意路段時，遊覽車客運業者應告知承租人，並不得安排行駛公路主管機關公告之禁行路段。

遊覽車客運業者應記載行程、路線及休息地點。

未經承租人與遊覽車客運業者雙方同意，不得變更行程、路線及休息地點，另雙方同意變更後之行程不得違反相關工作及駕駛時間法令規定。

##### 八、服務內容與安全應注意事項

應記載遊覽車客運業者應於出車前，確使所有乘客知悉該款式車輛安全設施、逃生設備位置及使用方法、宣導遵守交通法規規定，並維護車輛整潔及雙方約定應提供之服務。

乘客如有違反交通法規規定之要求，駕駛員應予拒絕。

遊覽車客運業者所屬駕駛員及隨車服務人員不得主動向乘客兜售或媒介商品或其他服務。

乘客非必要時不得任意取下或碰撞車內安全設備，並嚴禁攜帶違禁品、危險品上車。

遊覽車客運業者應依交通部公路總局訂定之「機關、團體租（使）用遊覽車出發前檢查及逃生演練紀錄表」填列相關資料後，交由承租人或其授權之人核對及收執。

租賃期間遇相關主管機關執行稽查時，駕駛員及乘客應配合辦理其作業。

##### 十一、駕駛員服務工時應符合相關規定

應記載租賃期間遊覽車客運業者派任駕駛員駕駛車輛營業時，除應符合勞動基準法等相關法令關於工作時間之規定外，其調派單一駕駛員勤務並應符合下列規定：

- (一) 每日自工作開始至結束之時間不得超過十二小時；每日最多駕車時間不得超過十小時。
- (二) 連續駕車四小時，至少應有三十分鐘休息，休息時間如採分次實施者每次應不得少於十五分鐘。但因工作具連續性或交通壅塞者，得另行調配休息時間；其最多連續駕車時間不得超過六小時，且休息須一次休滿四十五分鐘。
- (三) 連續兩個工作日之間，應有連續十小時以上休息時間。但因排班需要，得調整為連續八小時以上，一週以二次為限，不得連續為之。

## 致理科技大學學生社團輔導教師聘用要點

110.7.29 109 學年度第2 學期學生事務會議通過

- 一、為提升學生課外活動之品質、落實社團輔導功能及增進學生知能、促進學生社團積極運作與正常發展，特依據本校學生社團輔導辦法第10 條之規定訂定本要點。
- 二、本要點適用本校社團輔導教師。社團輔導教師分為行政輔導教師、社團屬性輔導教師、校外專業教師三類。
- 三、社團輔導教師職責
  - (一) 行政輔導教師：
    1. 協助社團推展各項相關工作及解決有關社團運作之問題。
    2. 社團活動之申請審閱簽註。
    3. 輔導社團經費籌措、運用、交接及帳目管理。
    4. 協助社團幹部於每學期末擬定下學期之活動、工作計畫及預算。
    5. 出席本校辦理之社團輔導教師會議。
    6. 負責督導社團學生參加校外活動之安全與紀律。
    7. 填寫社團輔導紀錄。
  - (二) 社團屬性輔導教師：
    1. 召開每月社團屬性例會，帶領學生依社團成立宗旨進行規劃與執行。
    2. 協助該屬性社團進行財產採購規劃、盤點及交接督導事宜。
    3. 輔導及帶領該屬性社團參加校內外各項展演、競賽、志願服務、招生等相關活動。
    4. 輔導該屬性社團辦理大型聯合成果展。
    5. 填寫社團屬性輔導紀錄。
  - (三) 校外專業教師：
    1. 傳授社團相關專業知能與技術。
    2. 每學期授課時數不得少於10 小時，須完成相關授課紀錄，且不得從事與社團活動無關之行為。
- 四、社團輔導教師應具以下資格之一：
  - (一) 行政輔導教師：須為本校在職專任（案）教職員。
  - (二) 依本校社團輔導辦法第4 條，學生社團依其性質區分為六大屬性，每一屬性設置一位社團屬性輔導教師，由學務處課外活動指導組（以下簡稱本組）同仁擔任。
  - (三) 校外專業教師：
    1. 具專門性、技藝性專長之校外專業人士，並須檢附具體事蹟或相關證明文件。
    2. 經國家高考或相當高考之特種考試及格，或具有乙級（含）技術士以上證照者。
- 五、社團輔導教師聘任原則
  - (一) 行政輔導教師：每一社團以聘任一名行政輔導教師為原則，社團人數不足15 人者，得不聘任行政輔導教師，由本組同仁兼管之。惟系學會除由系(科)主任擔任行政輔導教師外，得由該系系秘書擔任第2 位行政輔導教師。
  - (二) 校外專業教師：各社團得依實際需要聘任之，校外專業教師不得有違反教師法或性別

平等教育法之行為，如有違反並經調查屬實者，應即予解聘。

六、社團輔導教師聘任程序：

- (一) 由本組彙整各社團輔導教師資料，校外專業教師需填列「學生社團校外專業教師基本資料表」及「同意書」（如附表），由學務長、進修部主任、本組組長、進修部學務組同仁組成小組進行審查，並簽請校長聘任之。
- (二) 社團輔導教師於聘任期間有異動狀況或經查報不適任而須遞補者，應依第一款之程序辦理。

七、社團輔導教師之輔導費：

- (一) 統由本校相關經費及教育部補助款項下支應。
- (二) 行政輔導教師暨屬性輔導教師每人每學期為新臺幣參仟元整。
- (三) 校外專業教師每小時授課鐘點費為新臺幣捌佰元整，每學期至多支給新臺幣捌仟元整。情形特殊需增加支給者，由本組專案簽請校長核可後辦理。

八、本要點由本組擬定，經學生事務會議通過，陳請校長核定後實施，修正時亦同。

## 致理科技大學學生社團輔導辦法

110年1月20日 109學年度第1學期學生事務會議通過

110年7月29日 109學年度第2學期學生事務會議通過

### 第一章 總則

第 1 條 為輔導本校學生社團活動，培育學生之領導才能、自治能力及服務合群精神，特訂定本辦法。

第 2 條 學生社團相關審議事務由「課外活動指導委員會」進行審理，其辦法另訂之。

第 3 條 本校學生事務處課外活動指導組（以下簡稱課指組）為學生社團之輔導單位。

第 4 條 學生社團性質分為六類如下：

- 一、自治性：為增進系所學生自治或社員聯誼，並推展相關活動為目的而組成者。
- 二、學術性、學藝性：以學術研究或陶冶文藝氣息、發展技藝教學為目的而組成者。
- 三、服務性：以推廣及進行校內外服務關懷為目的而組成者。
- 四、體育性：以鍛鍊強健體能或發展體育活動為目的而組成者。
- 五、康樂性：以提倡、學習或表演之康樂性或正當休閒活動為主要宗旨者。
- 六、進修部社團。

第 5 條 社團之屬性歸類，由社團向課指組提出申請，再送請「課外活動指導委員會」審定之。

第 6 條 學生得依其個人興趣、專長參加各類社團，並應遵守所屬社團組織章程之規定。

### 第二章 學生社團成立

第 7 條 課指組於每年 10 月 1 日起至次年 3 月 31 日止，受理新社團成立申請，經「課外活動指導委員會」於學期結束前審議後公告。社團成立大會召開時為社團正式成立時間。

第 8 條 學生發起成立新社團時，應依下列步驟辦理：

- 一、各社團組成須由本校在學學生 15 人以上聯名發起，並填寫成立登記表，檢具社團組織章程草案、短中長程發展計畫、發起人名單、學生社團社長前一學期成績單、學生社團輔導教師、社長、副社長登記表等向課指組提出申請，經「課外活動指導委員會」審核通過，陳請校長同意後，始得籌組。
- 二、社團成立時須請課指組派員列席指導，於成立前 14 天之內將組織章程、社團負責人及社員名冊報課指組核備，其組織變更時亦同。
- 三、學生社團必須具有教育功能，其性質相同之社團，應避免重複設立。
- 四、各社團應設指導教師及輔導教師各 1 名，社團輔導教師由該社團建議課指組就本校教師或校外專長人員，簽請聘任之。

第 9 條 社團組織章程內容應包含下列事項，但得依社團屬性增減之：

- 一、社團名稱

二、章程訂定之會議名稱及日期三、宗旨

四、社員資格

五、社員之權利與義務

六、組織與職掌

七、社長與社團幹部產生程序及任期

八、各款定期會議之召開

九、經費

十、交接

第 10 條 社團依本校「學生社團輔導教師聘用要點」得聘請專業教師指導，並應遵守學校及學生會所通過之各項法規。

第 11 條 社團辦公室由課指組依「學生社團辦公室管理要點」辦理。

### 第三章 學生社團運作與活動申請

第 12 條 每位學生同時間僅能擔任一個社團負責人，五專部以升二年級以上之同學擔任，大學部以升二年級以上之同學擔任，其學業學期成績平均須滿 60 分，操行成績須滿 80 分者始得擔任之。

第 13 條 社團之負責人任期為 1 學年，連選得連任 1 次。改選以每學年 1 次為原則，特殊情形者可召開社員大會依程序改選，改選後 1 個月內，應填具 2 份幹部名單並加蓋社團印鑑，1 份自存，1 份送課指組備查，並完成社團資訊系統資料登錄。

第 14 條 社團應於每學期開學後 1 個月內，將社員名冊及幹部名單登錄社團資訊系統。

第 15 條 社團應於每學期 6 月 30 日及 12 月 31 日前，將下學期活動規劃登錄於社團資訊系統，由課指組進行初審後，陳請校長核定。如屬臨時辦理的活動，亦須專案簽請校長核定後始得辦理。

第 16 條 課外活動時間以不影響正課為原則，並經完成下列程序始可進行：

一、校內活動：應於活動前 14 天(含例假日)於社團資訊系統提出申請，經核准後始得辦理。

二、校外活動：應於活動前 14 天(含例假日)於社團資訊系統提出申請，並於活動前一週繳交參與人員名冊、家長同意書及保險等證明，並遵守「學生校外活動安全輔導辦法」，經核准後始可辦理。

三、校外活動應由社團指導或社團輔導教師隨隊，方可進行。

第 17 條 社團活動如有違反校規情事，課指組得立即停止其活動，並由課外活動指導委員會召開會議處理，必要時得要求其未來停辦類似活動。

第 18 條 本校學生得以個人意願參加各項社團活動，惟應衡量利用課外活動時間。如屬公務需利用上課時間，應事先辦妥公假手續，事後不得補請假。

第 19 條 期中、期末考試週及其前一週，學生社團活動一律停止。

第 20 條 發行刊物或張貼海報，應依「學生發行文宣刊物出版品注意事項」辦理。

第 21 條 社團借用器材時應依「活動器材借用要點」辦理，於活動核准後向器材所屬單位申



請，並遵守該單位之相關規定。

第 22 條 辦理校際活動或對外行文，應先經指導單位核准，並以本校名義經校內程序完備後行之，社團不得擅自對外發文。

第 23 條 社團負責人應出席全校性「社會長大會」，瞭解並配合有關校園生活及課外活動事宜。

## 第四章 學生社團經費及交接

第 24 條 社團經費以自籌為原則，並得依「學生社團活動學生事務與輔導經費補助要點」向課指組提出申請，由學生會及課指組共同審議後酌予補助。如需向校外機構申請贊助或補助，應事前向課指組報備。

第 25 條 社團負責人應於每學年結束前一週，依「學生社團財務管理要點」，將下列資料登錄社團資訊系統並送課指組核備，學期中有更換者亦同：

- 一、改選會議紀錄
- 二、社團資料申報報表
- 三、社團財產交接清冊
- 四、社團財務交接清冊
- 五、社團公文卷宗交接清冊

## 第五章 學生社團評鑑與獎懲

第 26 條 社團每年依「學生社團評鑑要點」進行評鑑，表現優異者予以獎勵，並公開表揚。

第 27 條 學生參與社團事務負責盡職或參加校內外各項社團活動有優異表現者，得視情況予以獎勵。

第 28 條 社團辦理活動有以下情事之一，經輔導仍未改善者，課指組得報請「課外活動指導委員會」審議，情節嚴重者得作成裁撤社團之處分，活動相關負責人員並得依本校學生獎懲辦法辦理。

- 一、具傷害本校名譽之事實。
- 二、違反法令、校規、公共秩序及善良風俗。
- 三、舉辦之活動內容與成立宗旨無關或違反組織目的。
- 四、假借名義對外進行不正當活動。
- 五、新成立社團經公告成立滿 1 學年未曾運作。
- 六、社團連續 2 學期未產生社團負責人。
- 七、社團連續 2 年未參加社團評鑑。

第 29 條 經公告裁撤之社團不再享有社團資源及權益，且 1 年內不得再提出申請，但如不服或有疑義，可經課指組向「課外活動指導委員會」申請複議，必要時得召開「課外活動指導委員會」會議審議，決議後不得再提出申訴。

第 30 條 社團自行申請解散者，須至社團資訊系統填寫解散申請，並檢附解散決議之社員大會會議紀錄，由課指組提送課外活動指導委員會備查。

第 31 條 社團應派員參加社團經營實務暨財事務知能研習營，強化社團文書處理能力。未依

規定參與之社團，停止當年 8 至 10 月之經費補助及場地、器材借用權。社團應派員參加社團幹部領導才能研習營，以增進社團發展能力。

## 第六章 附則

第 32 條 本校學生社團之輔導悉依本辦法之規定辦理，但本校其他法規有特別規定者，從其規定。

第 33 條 本辦法由課指組擬訂，經學生事務會議通過，陳請校長核定後公告實施，修正時亦同。

## 附件 4

109 學年度校內學生社團資料評鑑成績一覽表 110.4.28

屬性	編號	社團名稱	線上審閱 80%	現場詢答 20%	總分	排名
自治性	D01	日間部畢聯會	60.44	16.36	76.80	8
	D02	國際貿易系系學會	68.48	17.31	85.79	4
	D03	企業管理系系學會	67.76	17.91	85.67	5
	D04	財務金融系系學會	76.60	18.94	95.54	1
	D05	應用日語系系學會	52.84	15.10	67.94	11
	D06	商務科技管理系系學會	55.04	14.40	69.44	10
	D07	資訊管理系系學會	59.32	16.25	75.57	9
	D08	會計資訊系系學會	65.32	17.10	82.42	7
	D09	多媒體設計系系學會	0.00	0.00	0.00	12
	D10	行銷與流通管理系系學會	73.24	18.79	92.03	2
	D11	應用英語系系學會	72.20	18.41	90.61	3
	D12	休閒遊憩管理系系學會	66.40	16.05	82.45	6
康樂性	G01	翩翩國標社	66.12	16.16	82.28	7
	G02	青躍舞蹈社	72.08	17.78	89.86	2
	G03	管樂社	65.88	16.42	82.30	5
	G04	熱門音樂社	66.24	16.05	82.29	6
	G05	凌韻吉他社	76.28	18.40	94.68	1
	G06	漢聲國樂社	68.16	16.51	84.67	3
	G07	嘻哈音樂研究社	0.00	0.00	0.00	9
	G08	狂響烏克麗麗社	67.32	16.35	83.67	4
	G09	Tapang 塔霸社	51.40	15.60	67.00	8
學藝性	E01	嵐漫畫研究社	62.16	15.93	78.09	6
	E02	雲彩調飲社	64.52	15.94	80.46	3
	E03	美言社	54.52	0.00	54.52	13
	E04	韓文社	69.16	17.03	86.19	1
	E05	創意美食社	0.00	0.00	0.00	14
	E06	機車研究社	54.44	13.62	68.06	12
	E07	魔術氣球社	0.00	0.00	0.00	14
	E08	致樽調酒社	63.64	16.23	79.87	4
	E09	i POWER 社	59.64	15.70	75.34	7

屬性	編號	社團名稱	線上審閱 80%	現場詢答 20%	總分	排名
	E10	映相攝影社	62.68	16.12	78.80	5
	E11	創新與智慧型機器人研習社	0.00	0.00	0.00	14
	E12	致理證券期貨社	56.28	14.93	71.21	11
	E13	致理崇晉書法社	56.72	14.91	71.63	10
	E14	XR 實境共創研究社	57.32	14.36	71.68	9
	E15	拾捌直播社	0.00	0.00	0.00	14
	E16	校園記者團	57.40	14.72	72.12	8
	E17	文創手作社	68.04	17.11	85.15	2
服務性	H01	豔陽國際志工社	73.88	18.00	91.88	1
	H02	女青年聯誼會	0.00	0.00	0.00	10
	H03	慈暉社	64.64	17.00	81.64	6
	H04	童軍團	61.40	16.00	77.40	7
	H05	活泉社	9.60	0.00	9.60	9
	H06	慈濟青年社	69.76	16.60	86.36	3
	H07	親善大使團	67.12	17.60	84.72	4
	H08	崇德志工社	69.68	18.00	87.68	2
	H09	榕園春暉社	59.40	15.60	75.00	8
	H10	樂居服務社	0.00	0.00	0.00	10
	H11	資訊服務社	65.84	17.00	82.84	5
體育性	F01	保齡球社	40.00	10.50	50.50	6
	F02	網球社	57.80	15.08	72.88	1
	F03	排球社	0.00	9.05	9.05	8
	F04	羽球社	0.00	9.30	9.30	7
	F05	籃球社	0.00	0.00	0.00	9
	F06	水上活動社	54.40	14.20	68.60	2
	F07	桌球聯誼社	48.00	12.50	60.50	4
	F08	劍道社	53.60	14.13	67.73	3
	F09	致理動輪社	45.52	11.46	56.98	5

## 致理科技大學進修部 109 學年度社團資料評鑑績分表

社團名稱	A 老師評審	B 老師評審	C 老師評審	平均分數	名次
桌遊社	23	89.00	97.00	92.67	1
靚舞社	23	92.00	93.00	91.33	2
畢聯會	18	73.00	70.30	70.43	3
吉他社	23	67.00	80.50	69.17	4
熱音社	22	46.00	76.50	65.50	5
自行車社	0	0.00	0.00	0.00	未參加
歌研社	0	0.00	0.00	0.00	未參加

## 110學年度日間部、進修部學生社團配置圖

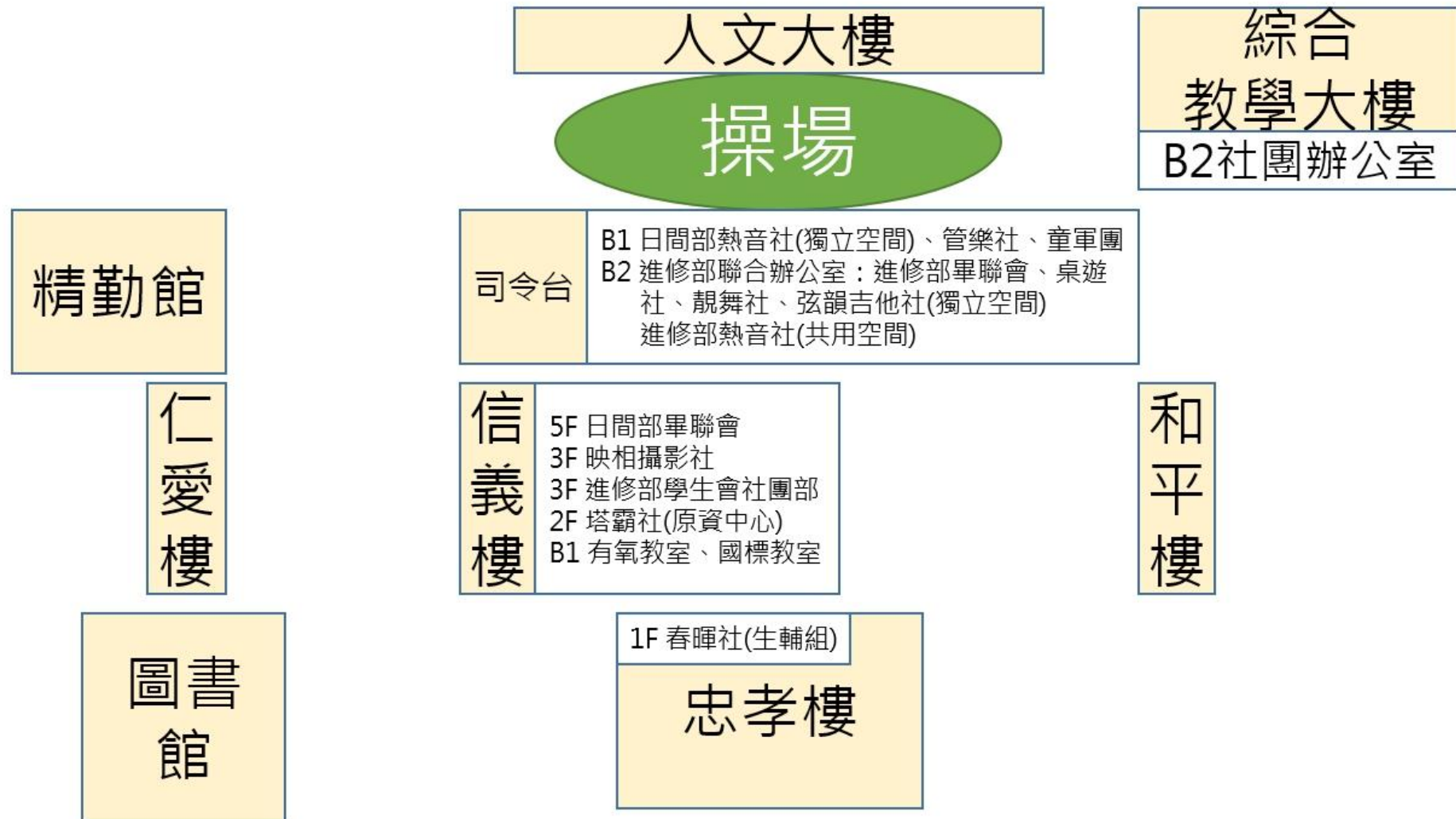

# 110學年度學生社團綜合教學大樓配置圖

上B1樓梯						電梯		
微風廣場	男廁			女廁				
	大團辦 (水上活動社、羽球社、致樽調酒社、嘻哈音樂研究社、機車研究社、創新與智慧機器人研究社)			大團辦 (桌球聯誼社、排球社、保齡球社、樂居服務社、拾捌直播社、i Power社)				
	活泉社	美言社	韓文社	慈濟青年社		漢聲國樂社		
	創意美食社		翩翩國標社	豔陽國際志工社		慈暉社		
	雲彩調飲社		狂響烏克麗麗社	嵐漫畫研究社		崇德志工社		
	休閒系學會		青躍舞蹈社	財金系學會		XR實境共創研究社	證券期貨研習社	
	凌韻吉他社		資訊服務社	應日系學會	多設系學會	商管系學會	應英系學會	
	會資系學會		國貿系學會	企管系學會		資管系學會		
	行管系學會		文創手作社	大團辦 (籃球社、劍道社、網球社、崇晉書法社、動輪社、校園記者團)				
	課指組			親善大使團B1		電梯	上B1樓樓梯	
	儲藏室							
	學生會 內部控制中心	學生評議會	學生議會	學生會行政中心				

**111 年「教育優先區中小學生寒假營隊活動」申請案匯整統計表**

營隊活動名稱	活動日期	男服務員人數	女服務員人數	合作學校名稱	合作人數 (中小學生)		活動時數	活動經費 預算	學校自 籌金額	申請補 助金額
					男	女				
小叮嚀的百寶袋 傳達你的愛 (企業管理系學會)	111 年 1 月 25 日至 27 日	11	17	新北市三芝國民小學	16	16	24	40,068	20,068	20,000
妖怪手錶打怪獸 出發石門破任務 (財務金融系學會)	111 年 1 月 26 日至 28 日	20	20	新北市石門國民小學	20	20	24	40,000	20,000	20,000
鬼滅資刃-進擊的鬼殺隊 (資訊管理系學會)	111 年 1 月 25 日至 27 日	20	15	新北市大成國民小學	20	20	24	46,225	26,225	20,000
畫想夜夢 與你憶起冬令營 (行銷與流通管理系學會)	會 111 年 1 月 24 日至 26	12	13	新北市大埔國民小學	20	20	24	25,122	5,122	20,000
動物方城市，保生小戰士 (豔陽國際志工社)	111 年 1 月 24 日至 26 日	1	29	桃園縣保生國民小學	17	21	29	58,680	38,680	20,000
不童凡想 美夢起飛冬令營 (童軍團)	111 年 1 月 24 日至 26 日	10	10	新北市屈尺國民小學	10	10	24	29,800	9,800	20,000
合 計	-	74	104	-	103	107	149	239,895	119,895	120,000



## 致理科技大學學生社團 110 學年度行事曆

上學期：

序	日期	時間	活動	地點	備註
1	9 月 12 日	10:30-18:00	進修部社團幹部知能研習營	綜合教學大樓 8 樓國際禮儀教室、國際會議廳中庭	進修部社團部
2	110 年 9 月 7 日至 10 月 1 日		社團博覽會	線上	學生會暨全體社團
3	9 月 27 日、28 日	08:30-12:00	系學會協助課前輔導歡迎新生	林蔭大道	課指組、學生會
4	9 月 28 日		教師節贈送貼圖活動	LINE 貼圖	課指組、學生會
5	10 月 18 至 20 日	12:00-17:20	小型社團博覽會	林蔭大道	學生會暨全體社團
6	10 月 25 日	15:30-18:00	第三十七屆青榕獎頒獎典禮「流金歲月 美好參柒」	綜大 8 樓國際會議廳	學生會暨全體社團
7	10 月 25 日至 11 月 05 日	09:00-21:00	日間部/進修部 110 級畢業生個拍	圖書館 B2 自習室	日間部/進修部畢聯會
8	10 月 30 日、31 日 11 月 6 日、7 日	08:30-17:00	社團經營師培訓	綜大 B1 演講廳	課指組
9	11 月 8 日	12:10-18:00	新生盃創意歌唱比賽	綜大 8 樓國際禮儀教室	課指組、學生會
10	11 月 9 日	08:30-12:00	日間部 110 級畢業生團拍	綜合教學大樓 8 樓、操場、語言花園	日間部畢聯會
11	11 月 14 日	08:30-18:00	校慶系列活動-園遊會、魷魚遊戲、草地音樂祭	校園	課指組、學生會、社團、班級
12	11 月 27 日	08:30-12:00	進修部 110 級畢業生團拍	綜合教學大樓 8 樓、操場、語言花園	進修部畢聯會
13	11 月 27 至 28 日	08:30-20:30	學生會績優參訪	台北科技大學、逢甲大學、朝陽科技大學、高雄餐旅大學	課指組、學生會
14	11 月 30 日	12:20-16:00	社團輔導教師座談會暨課程	綜大 8 樓國際禮儀教室	課指組
15	12 月 6 日至 10 日	08:30-17:00	社團辦公室創意競賽	社團辦公室	課指組
16	12 月 7 日	11:30-17:30	權家人 益家人	林蔭大道	學生會
17	12 月 8 日	14:00-17:00	接待耕莘健康管理專科學校蒞校參訪	致理科技大學	課指組、學生會
18	12 月 9 日	13:00-19:00	致己創造 超絕非凡-名人講座	綜大 1 樓表演廳	學生會

19	12 月 12 日	08:30-17:30	進修部 110 學年度領導才能研習營	校外地點待定	進修部社團部
20	12 月 13 日	15:30-17:00	新生盃歌唱比賽頒獎典禮	綜大 8 樓國會議廳	課指組、學生會
21	12 月 24 日	16:30-20:45	110 學年專案社團資料評鑑	E21、E24 教室	學生會暨欲參與全國評鑑之社團
22	12 月 29 日	14:30-17:00	師生座談會	綜大 8 樓國會議廳	學生會
23	110 年 1 月	12:30-13:30	工友餐會	綜大 8 樓中庭	學生會

## 下學期：

序	日期	時間	活動	地點	備註
1	3 月底	08:30-17:00	全國社團評鑑/學生會成果競賽	未知	績優社團/學生會
2	4 月中	13:00-17:00	社團資料評鑑	綜合教學大樓 8 樓中庭	學生會暨全體社團
3	5 月初	暫定	第 15 屆學生會會長、副會長暨學生議會議員選舉	校內	學生會暨學生議會
4	5 月下旬	暫定	109 學年度學生社團資料評鑑暨觀摩活動	綜合教學大樓 8 樓中庭	進修部社團
5	6 月 1 日	15:30-18:30	青榕獎頒獎典禮	綜大 8F 國際會議廳	學生會
6	6 月	未定	警察節慰問	海山、新海派出所	學務長、課指組、學生會
7	7 月下旬	暫定	進修部社團 110 學年度領導才能研習營	未定	進修部學生會
8	8 月	未定	社團幹部研習	金山青年活動中心	學生會

## 110 年度日間部社團活動學輔經費補助尚未核銷催繳名單

屬性	日期	學輔核准金額	申請單位	配合款	專款	用途	備註
自治性	110 年 9 月 24 日至 10 月 25 日	800	學生會	800		110-1 學生會、社團暨系學會慶典活動海報	已上簽待核銷
	110 年 9 月 7 日至 10 月 1 日	45,300	學生會	45,300		110 學年度社團博覽會	結報在課指組
	2021/09/16~2021/12/26	12,500	學生會	12,500		110 學年度第一學期社會長大會	已上簽待核銷
	110 年 10 月 23 日	8,169	學生會	5,558	2,611	學生會培訓課程	已上簽待核銷
	110 年 11 月 3 至 5 日	4,800	學生會	4,800		權力相挺 益起大聲說	已上簽待核銷
	110 年 10 月 21 日至 111 年 1 月 27 日	13,000	學生會	13,000		110-1 四屬性及自治性例會	已上簽待核銷
	110 年 9 月 25 日	2,400	學生會		2,400	器材研習營	已上簽待核銷
	110 年 9 月 15 日	90,000	學生會	45,000	45,000	第 37 屆社團青榕獎頒獎典禮「流金歲月 美好參柒」	已上簽待核銷
	110 年 9 月 12 日	20,000	學生會		20,000	進修部社團幹部知能研習營	已上簽待核銷
	110 年 10 月 27 至 28 日	60,000	學生會		60,000	110 學年度進修部社團博覽會	已上簽待核銷
	110 年 12 月 14 日	3,500	學生會	3,500		師生座談會	已上簽待核銷
	2021/12/07~2021/12/08	2,200	學生會	2,200		權家人 益家人	上簽呈中
	110 年 12 月 9 日	6,700	學生會	6,700		名人講座	上簽呈中
		1,262	學生會	1,262		電影同樂會	未上簽，請確認活動是否辦理。
	2021/11/22~2021/11/25	5,000	學生會	5,000		認領兒少之家	未上簽，請確認活動是否辦理。
	110 年 11 月 28 日	30,000	學生會	30,000		績優學校資料評鑑觀摩	已上簽待核銷
	110 年 11 月 14 日	50,000	學生會		50,000	草地音樂節	已上簽待核銷
	110 年 12 月 24 日	13,414	學生會		13,414	評鑑說明會	已上簽待核銷
	110 年 12 月 4 日	20,116	學生議會	20,116		「來致新星的你」學生自治研習營	已上簽待核銷
	2021/10/05~2021/10/06	5,800	學生議會		5,800	熱血沸騰 愛心奔放-權益捐血活動	未上簽，請確認活動是否辦理。
	110 年 10 月 20 日	4,000	日間部畢聯會	4,000		111 級日間部畢聯會團、個拍行前說明會	已上簽待核銷
	2021/10/11~2021/10/22	2,500	日間部畢聯會	2,500		學士服發放	未上簽，請確認活動是否辦理。
	2021/12/30	17,020	財務金融系學會	17,020		青年理財營-大富翁的啟發	未上簽，請確認活動是否辦理。
康樂性	110 年 12 月 28 日	3,500	青躍舞蹈社	3,500		期末小型成果發表	上簽呈中
	110 年 11 月 28 日	4,662	青躍舞蹈社		4,662	名人堂 VOL.3	未上簽，請確認活動是否辦理。
	110 年 12 月 10 日	25,660	凌韻吉他社	25,660		期末成果發表會	未上簽，請確認活動是否辦理。
	110 年 11 月 17 日	9,300	凌韻吉他社		9,300	凌韻音樂節	已上簽待核銷
	110 年 12 月 18 日	14,750	凌韻吉他社	14,750		感恩節(改特色活動)	上簽呈中
	110 年 11 月 26 日	3,372	凌韻吉他社		3,372	募發票活動	上簽呈中
	110 年 11 月 14 日	4,560	漢聲國樂社		4,560	校慶成果發表	未上簽，請確認

屬性	日期	學輔 核准 金額	申請單位	配合款	專款	用途	備註
							活動是否辦理。
	110 年 10 月 27 日	1,000	管樂社	1,000		期初社員大會	已上簽待核銷
	110 年 12 月 1 日	4,500	管樂社		4,500	校內小型成發音樂會	未上簽，請確認活動是否辦理。
	110 年 11 月 10 日	3,520	管樂社	3,520		校外觀摩	未上簽，請確認活動是否辦理。
	110 年 10 月 13 日	500	嘻哈音樂研究社	500		期初社員大會	已上簽待核銷
	110 年 11 月 30 日	20,000	嘻哈音樂研究社		20,000	成果發表會	已上簽待核銷
	110 年 10 月 20 日	2,500	熱門音樂社	2,500		期初社員大會活動	結報在課指組
	110 年 12 月 22 日	30,000	熱門音樂社		30,000	期末成發	上簽呈中
學藝性	110 年 12 月 9 日	3,268	iPower 社		3,268	大學探索館- 不再量化	已上簽待核銷
	110 年 11 月 11 日	3,268	iPower 社		3,268	大學探索館- 疊加化	已上簽待核銷
	110 年 12 月 2 日	1,634	iPower 社		1,634	大學探索館- 最大化	已上簽待核銷
	110 年 11 月 5 日	400	XR 實境共創研究社	400		期初茶會	結報在課指組
	110 年 10 月 20 日	1,000	文創手作社	1,000		期初社員大會	結報在課指組
	110 年 10 月 29 日至 12 月 17 日	8,000	文創手作社	8,000		社團課程	已上簽待核銷
	110 年 9 月 16 日	500	拾捌直播社	500		期初迎新茶會	結報在課指組
	110 年 12 月 2 日	1,634	拾捌直播社	1,634		網路行銷怎麼創造社群流量(2)	未上簽，請確認活動是否辦理。
	110 年 9 月 29 日	1,532	拾捌直播社	325	1207	塔羅奧秘之旅 1.0	上簽呈中
	110 年 10 月 20 日	1,634	拾捌直播社	1,634		手機短影音剪輯，幕後都在做什麼?(2)	未上簽，請確認活動是否辦理。
	110 年 11 月 18 日	1,634	拾捌直播社	1,634		網路行銷怎麼創造社群流量(1)	未上簽，請確認活動是否辦理。
	110 年 10 月 7 日	1,634	拾捌直播社	1,634		手機短影音剪輯，幕後都在做什麼?(1)	未上簽，請確認活動是否辦理。
	110 年 11 月 24 日	2,000	映相攝影社	2,000		期初社員大會	已上簽待核銷
	110 年 11 月 14 日	17,940	映相攝影社		17,940	「心心相映，原來是你」聯合成果展	已上簽待核銷
	2021/10/01~2021/10/31	4,500	映相攝影社		4,500	10 月映相攝影社社辦攝影棚	已上簽待核銷
	2021/10/01~2021/10/31	4,500	映相攝影社	4,500		12 月映相攝影社社辦攝影棚	未上簽，請確認活動是否辦理。
	110 年 12 月 29 日	13,900	映相攝影社		13,900	期末成果展 (校內)	未上簽，請確認活動是否辦理。
	110 年 11 月 19 日	869	美言社	869		社課-英語簡報技能	未上簽，請確認活動是否辦理。
	110 年 10 月 22 日	1,000	致理崇晉書法社	1,000		期初說明會	已上簽待核銷
	110 年 10 月 22 日至 12 月 19 日	8,000	致理崇晉書法社	8,000		書法社課	已上簽待核銷
	110 年 11 月 15、29 日、12 月 6、13 日	8,000	創意美食社	8,000		社課	已上簽待核銷
	110 年 10 月 27 日	1,800	嵐漫畫研究社	1,800		萬聖節遊行	已上簽待核銷
	110 年 10 月 28 日	3,268	嵐漫畫研究社		3,268	漫畫教學	已上簽待核銷
	110 年 11 月 10 日	3,268	嵐漫畫研究社	3,268		Cosplay 教學	已上簽待核銷
	110 年 12 月 8 日	100	嵐漫畫研究社	100		動漫遊戲推坑交流會	已上簽待核銷
	110 年 11 月 20 日	9,000	嵐漫畫研究社		9,000	校內成發	上簽呈中
	110 年 10 月 13 日	1,500	雲彩調飲社	1,500		期初茶會	已上簽待核銷

屬性	日期	學輔 核准 金額	申請單位	配合款	專款	用途	備註
	2021/11/13~11/14	1,300	雲彩調飲社		1,300	雲彩調飲社成果發表	已上簽待核銷
	2021/9/29~ 2021/12/25	8,000	雲彩調飲社	8,000		社課	已上簽待核銷
	110 年 9 月 24 日	2,480	機車研究社		2,480	期初社員大會	未上簽，請確認活動是否辦理。
	2021/10/13	3,268	機車研究社		3,268	社團課程(1)-Maxxis 輪胎構造講解	上簽呈中
	2021/10/27	3,268	機車研究社		3,268	社團課程(2)-速可達傳動構造講解	未上簽，請確認活動是否辦理。
	2021/11/24	1,634	機車研究社	1,634		社團課程(3)-Astone 安全帽介紹	未上簽，請確認活動是否辦理。
	110 年 10 月 13 日	1,000	韓文社	1,000		想了解韓星歡迎來找碴	結報在課指組
	110 年 10 月 20 日	2,200	證券期貨社	2,200		期初社員大會	已上簽待核銷
服務性	110 年 10 月 29 日	800	崇德志工社	800		期初社員大會	已上簽待核銷
	110 年 10 月 15 日至 12 月 24 日	25,000	崇德志工社	25,000		幸福書院-親子讀經班	已上簽待核銷
	110 年 10 月 15 日	2,450	崇德志工社		2,450	志工說明會	已上簽待核銷
	110 年 12 月 12 日	25,000	崇德志工社	25,000		童話兒童營	已上簽待核銷
	110 年 10 月 16 日	2,925	崇德志工社		2,925	愛護海洋-淨灘趣	已上簽待核銷
	110 年 11 月 13 日	1,765	崇德志工社		1,765	出隊服務-陽明養護中心	未上簽，請確認活動是否辦理。
	110 年 10 月 21 日	1,500	童軍團	1,500		期初社員大會-童軍相見歡	已上簽待核銷
	110 年 10 月 17、24、 31 日	10,000	童軍團		10,000	高級童軍技能訓練	已上簽待核銷
	110 年 10 月 17 至 31 日	8,000	童軍團		8,000	社團課程(原本紅人營)	未上簽，請確認活動是否辦理。
	110 年 11 月 27 日	6,780	慈暉社		6,780	國小營	未上簽，請確認活動是否辦理。
	110 年 11 月 6 日	2,600	慈暉社		2,600	愛兔協會志工活動	已上簽待核銷
	110 年 10 月 22 日	1,000	慈濟青年社	1,000		期初茶會	已上簽待核銷
	110 年 10 月 29 日	840	慈濟青年社	840		社團經營(聯合)交流研習會	已上簽待核銷
	110 年 10 月 30 日	1,650	慈濟青年社		1,650	聯合志工服務	已上簽待核銷
	110 年 11 月 4 日	4,100	慈濟青年社	4,100		血(丁一廿)血(丁一廿) 你捐血	已上簽待核銷
	110 年 9 月 5 日	817	慈濟青年社		817	Office 應用教學課程	已上簽待核銷
	110 年 10 月 4 日	3,268	慈濟青年社		3,268	幹部培力課程(一)	結報在課指組
		1,119	慈濟青年社		1,119	其他活動	未上簽，請確認活動是否辦理。
	110 年 11 月 6 日	2,500	資訊服務社		2,500	社區服務(二)	已上簽待核銷
	110 年 12 月 4 日	2,500	資訊服務社	2,500		社區服務(三)	未上簽，請確認活動是否辦理。
	110 年 10 月 15 日	2,500	榕園春暉社	2,500		期初社團會議	已上簽待核銷
	110 年 11 月 5 日	2,000	親善大使團	2,000		期初社員大會	已上簽待核銷
	110 年 10 月 27 日	3,268	親善大使團		3,268	儀態訓練	已上簽待核銷
	110 年 11 月 3 日	3,268	親善大使團	3,268		妝髮技巧	已上簽待核銷
	110 年 12 月 1 日	1,634	親善大使團	1,634		國際禮儀	上簽呈中
	110 年 10 月 14 日	1,000	豔陽國際志工社	1,000		豔陽下的相見歡	已上簽待核銷
	110 年 10 月 28 日	5,898	豔陽國際志工社	5,898		名人講座	已上簽待核銷

屬性	日期	學輔 核准 金額	申請單位	配合款	專款	用途	備註
	110 年 10 月 2 日	4,800	豔陽國際志工社		4,800	服務學習-卓媽媽狗場	已上簽待核銷
	110 年 11 月 6 日	6,800	豔陽國際志工社	6,800		服務學習-淨山	已上簽待核銷
	110 年 9 月 1 日、10 月 16 日、11 月 27 日、12 月 4、25 日	12,000	豔陽國際志工社	12000		2021 泰國慈音學校線上視訊教學服務	已上簽待核銷
	110 年 10 月 17 日	3,866	豔陽國際志工社	3,866		幹部培訓-資評課程	已上簽待核銷
體育性	110 年 11 月 3 日	1,000	水上活動社	1,000		期初社員大會	已上簽待核銷
	110 年 11 月 10 日至 110 年 12 月 22 日	8,000	水上活動社	8,000		110 上學期社團課程	已上簽待核銷
	110 年 10 月 20 至 12 月 22 日	8,000	羽球社	8,000		社課	已上簽待核銷
	110 年 12 月 15 日	7,015	保齡球社	7,015		保齡球比賽	未上簽，請確認活動是否辦理。
	110 年 10 月 20 日	1,000	保齡球社	1,000		期初社員大會	已上簽待核銷
	110 年 9 月 15 日	1,725	致理動輪社	1,725		雞飛狗滑	上簽呈中
	110 年 11 月 29 日至 12 月 3 日	5,400	桌球聯誼社	5,400		新生盃桌球比賽	已上簽待核銷
	110 年 10 月 20 日	500	桌球聯誼社	500		期初社大茶會	結報在課指組
	110 年 11 月 1 日至 111 年 1 月 28 日	20,000	排球社	20,000		新生盃排球賽	已上簽待核銷
	110 年 10 月 20 日	1,000	網球社	1,000		期初茶會	結報在課指組
	110 年 12 月 8 日	630	網球社	630		趣味競賽	已上簽待核銷
	110 年 11 月 20 日	1,120	網球社	1,120		板橋玩具銀行	未上簽，請確認活動是否辦理。
	110 年 11 月 27、28 日	5,000	劍道社	5,000		110 年全國大專院校劍道錦標賽	上簽呈中
	2021/12/04~2021/12/05	5,000	劍道社	5,000		110 年第 45 屆全國中正盃劍道比賽	已上簽待核銷
	110 年 10 月 15 日	1,000	劍道社	1,000		110 年度第一學期期初迎新茶會	已上簽待核銷

## 110 年度進修部社團活動學輔經費尚未核銷催繳名單

編號	配合款	專款	社團	活動名稱	辦理時間
B110-1-1-1-04	2,400	/	進修部 社團部	(未上簽) 期初茶會	110.12.11
	3,360	/	畢聯會	111 級進修部畢聯會團拍行前說明會	110.11.12
	/	52,000	畢聯會	111 級畢業班團體畢業照拍攝	110.11.27
	3,360	/	畢聯會	111 級進修部畢聯會個拍行前說明會	110.10.20
	7,000	/	畢聯會	111 級進修畢業班個人學位照與藝術照拍攝	110.10.25- 110.11.05
	2,500	/	靚舞社	靚舞社期初社員大會	110.11.20
	5,700	/	靚舞社	靚舞社服務性淨灘活動	110.11.27
	2,000	/	弦韻吉他社	期初社員大會	110.10.29
	20,000	/	弦韻吉他社	(未上簽) 聖誕花園音樂會	110.12. 26
	6,000	/	熱音社	迎新茶會	110.11.05
	4,500	/	熱音社	(未上簽) 期末茶會	待定
	12,000	/	畢聯會	110 學年畢業小物視覺設計徵稿競賽	110.11.22- 110.12.24
B110-2-4-1-27	54,600	68,000	進修部 社團部	(未上簽) 110 學年度領導才能研習營(動幹)	110.12.12
B110-2-4-2-29	/	30,000	弦韻吉他社	31th 成果發表會 (11/25 核銷送出，審核中)	110.10.08
	19,000	11,000	熱音社	聖誕音樂會	110.12.19
	/	12,000	桌遊社	萬聖節交流 (核銷已送出，審核中)	110.10.30
	/	10,000	桌遊社	(未上簽) 聖誕派對	110.12.18
	20,000	/	靚舞社	(未上簽) 靚舞社(社內)舞蹈 Battle 賽	110.12.31
B110-3-2-1-42	10,000	/	靚舞社	靚舞社服務性淨溪活動	110.12.04
	3,000	/	靚舞社	(未上簽) 靚舞社服務性募發票暨畢業學長姐連繫活動	110.12.11
	8,000	/	弦韻吉他社	(未上簽) 公益活動	110.12.25
	4,000	/	熱音社	公益活動	110.11.27
	10,000	/	桌遊社	公益活動	110.11.27