

# 105 學年度第 1 學期社團指導教師研習營

## 【邁向卓越社團領航員】社團經營

時間：105 年 12 月 16 日（星期五）上午 9 時至 11 時

地點：忠孝樓 4 樓第 1 會議室

主持人：學務長

紀錄：李秀琪

### 壹、會議內容

#### 一、主席宣布開會

#### 二、課指組政令宣導及工作報告

### 貳、會議內容

#### 一、工作報告

- （一）105 學年度社團指（輔）導老師名單如附件 1。
- （二）105 學年度學生社團一覽表及場地配置圖如附件 2、3。
- （三）105 年度整體發展獎補助款（資本門）建案申購學輔設備空拍期計等 27 項，說明如附件 4，目前已全數獲撥建帳使用。
- （四）105 年度學輔經費補助社團部分，配合款\$1,339,000 元、補助款\$1,450,710 元，合計\$2,789,710 元，執行成效表如附件 5。
- （五）105 學年度社團重大活動一覽表如附件 6。
- （六）106 年 2 月 8 日、9 日（三、五）為本校學生社團資料評鑑初、複評，將從績優社團選出 2 支團隊參加 106 年 3 月 25 至 26 日（六至日）全國大專校院學生社團評選暨觀摩活動，請社團指導老師協助檢視資料，以獲佳績。今年新設「年度最佳社團特色活動評選」：每校得推薦 1 名（不以上述績優社團為限），名額以 20 名為限，依各校社團報名順序決定，額滿即止。評分項目如附件 7。
- （七）中國青年救國團辦理 106 年冬令青年休閒活動「歲寒三友研習會」，請老師推薦優秀社團領導幹部參加。研習地點：金山青年活動中心，活動時間：106 年 2 月 7 日（星期二）至 2 月 12 日（星期日），共計六天，報名期限：106 年 1 月 5 日（星期四），報名費用：4,950 元/人。
- （八）中華學生社團教育學會舉辦「第 13 屆組織發展與社團輔導學術論壇」，活動時間：106 年 1 月 7 日（六）10：00 至 16：30，活動地點：東吳大學。本校為會員學校，報名費 500 元/人。請於 105 年 12 月 30 日前完成網路報名。

**致理科技大學 105 學年度第一學期日間部學生社團一覽表**  
**(共計 59 個社團，不含聯誼性社團)-105.11.02 修訂**

區分	社團名稱	社（會）長	班級	學號	指導教師	輔導教師
自治性 社團 (15)	學生會	宋尚峰	會三 A	10311122	李秀琪	蕭晴惠
	學生議會	曾馨怡	金三 A	10307115	簡玉惠	蕭晴惠
	畢聯會	張凱鈺	英四 A	10208150	曹薰尹	黃國光
	國貿學會	陳玲婷	國二 B	10401234	林峯瑜	許惠婷
	企管學會	游宗翰	企二 A	10402136	楊美玉	吳依芳
	財金學會	呂佳蓓	金二 C	10407319	劉芬美	鄧愛琴
	應日學會	朱庭萱	日二 A	10422104	黃其正	楊筱茹
	商管學會	鄭堉祺	商二 B	10433257	沈介文	張善傑
	資管學會	李玟憲	資二 B	10410207	曹祥雲	梁家豪
	會資學會	李佳軒	會二 C	10411307	陳富強	余俊仁
	保金學會	黃玟庭	保三 A	10312123	金寶玲	林宸亘
	多設學會	蔡謹亘	設二 B	10432252	蔡殿璋	孫允儀
	行管學會	單若寧	行二 B	10413252	吳壽進	林旻樺
	應英學會	陳珮欣	英二 A	10408125	關芳芳	林玉清
	休閒學會	溫柔	休二 B	10423212	張國謙	劉曉曄
康樂性 社團 (7)	翩翩國標社	許雅煊	會二 A	10411147	李秀琪	李秀琪
	青躍舞蹈社	李雨衡	日二 B	10422235	陳靜怡	
	管樂社	劉詠維	二英 1	50408117	林義為	
	熱門音樂社	秦獻恩	會二 A	10411126	張碧雲	
	凌韻吉他社	許晏瑜	國二 C	10401344	黃國光	
	漢聲國樂社	邱語柔	金二 B	10407224	蕭偉伶	
	狂響烏克麗麗社	吳雨庭	企二 B	10402247	鍾良怡	
學藝性 社團 (13)	嵐漫畫研究社	蘇筱晴	日二 A	10422151	王春娥	傅琬雯
	雲彩調飲社	謝郁渲	二英 2	50408225	陳子周	
	創意編輯社	蔡佳穎	三企 1	50302117	傅琬雯	
	兩岸經貿研究社	王琳毓	四國 1	50201124	朱昱逵	
	韓文社	翟紫潔	二企 1	50402111	李祖馨	
	雙向緣社	黃信堯	休三 A	10323103	汪家琪	
	創意美食社	龔佳慈	四會 1	50211145	金光義	
	陶藝社	許瀞鋆	三金 1	50307110	周秀霞	
	魔術氣球社	潘辰炫	企四 C	10202306	呂宜蓉	

**致理科技大學 105 學年度第一學期日間部學生社團一覽表**  
(共計 59 個社團，不含聯誼性社團)-105.11.02 修訂

區分	社團名稱	社（會）長	班級	學號	指導教師	輔導教師
	如來實證社	廖婕妤	五金 1	50107123	陳玉涓	
	致樽調酒社	杭品叡	商二 B	10433223	劉曉琪	
	i POWER	簡喜加	行三 B	10313225	戴貴琴	
	攝影社	李昀諮	英三 C	10308371	翁秀菱	
服務性 社團 (13)	豔陽榕心社	廖梅雅	行二 B	10413214	洪敏貴	洪敏貴
	女青年聯誼會	施怡嘉	會三 C	10311316	周靜婷	
	慈暉社	邱子琳	三英 1	50308147	吳宗翰	
	童軍團	黃怡凡	會三 C	10311335	盧光淮	
	活泉團契	高智仰	二英 2	50408252	陳錦珊	
	慈濟青年社	葉雨軒	行四 B	10213249	羅啓峰	
	親善大使團	廖淑香	金三 C	10307353	黃國光	
	崇德志工社	簡廷仰	企三 A	10302123	李慕真	
	榕園春暉社	張嘉琳	四金 1	50207111	沈金旺	
	美言社	陳玟卉	二英 2	50408254	廖月秀	
	資訊服務社	蘇彥宇	資二 C	10410306	曲莉莉	
	致理校園獅子會	李孟純	保四 A	10212121	李秀琪	
	校園記者	徐如儀	四國 1	50201120	游青山	
	體育性 社團 (11)	保齡球社	唐子容	行二 B	10413253	
網球社		呂旻捷	四國 1	50201117	董 龍	
排球社		石家憶	金三 A	10307126	傅興隆	
羽球社		謝孟軒	資三 C	10310340	林鐘良	
籃球社		張育誠	金三 B	10312151	陳娟枝	
水上活動社		許家源	會三 C	10311304	鄧碧惠	
02 有氧社		戴欣蓓	休二 A	10423111	紀俊年	
桌球聯誼社		蘇怡菁	會二 C	10411316	蕭國柱	
劍道社		李炎駿	三國 1	50301118	王智生	
空手道社		康之琳	企二 A	10402126	蔣德威	
致理動輪社		陳佳儀	休二 B	10423227	李鑑芸	
聯誼性 社團 (2)	我們的合唱團	張月桂			林境瑤	
	青榕菁英會	簡伶仔			李秀琪	

**致理科技大學 105 學年度第一學期進修部學生社團一覽表**  
**(共計 11 個社團，不含聯誼性社團)-105.11.02 修訂**

區分	社團名稱	社(會)長	班級	學號	指導教師	輔導教師
自治性 社團 (3)	學生會	郭川義	夜企四 B	60202211	曹薰尹	黃國光
	學生議會	鄭仔珊	夜英四 A	60208130	王智生	
	畢聯會	黃上彥	夜日四 A	60222125	曹薰尹	
一般性 社團 (8)	國際標準舞社	黃昱翔	夜會二 A	60411129	謝育萍	曹薰尹
	靚舞社	吳宗倫	夜休三 A	60323123	吳建和	
	弦韻吉他社	楊心瑀	夜設三 A	60332130	李鑑芸	
	熱音社	萬奕霆	夜企二 B	60402213	陳金聲	
	創意國畫社	曾國慶	夜金四 E	70407538	王麗梅	
	攝影社	楊宇萱	夜行三 A	60313144	林義誠	
	自行車社	陳勝宏	夜國四 B	60201214	黃建榮	
	Think Music 歌研社	吳承瑋	夜國三 A	60301137	王珍一	

105-1 學年度學生社團配置圖

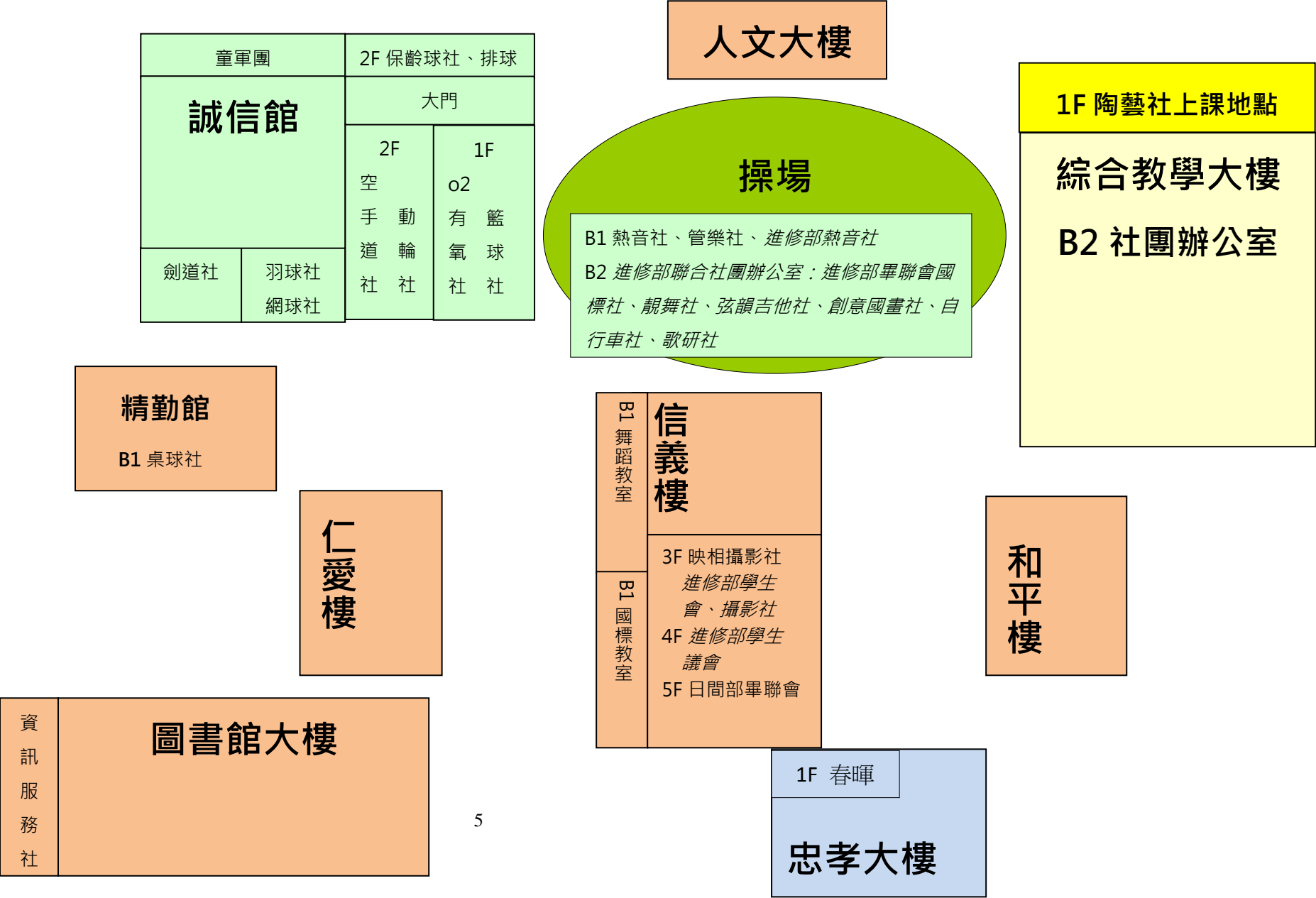

# 105-1 學年度學生社團綜合教學大樓位置配置圖

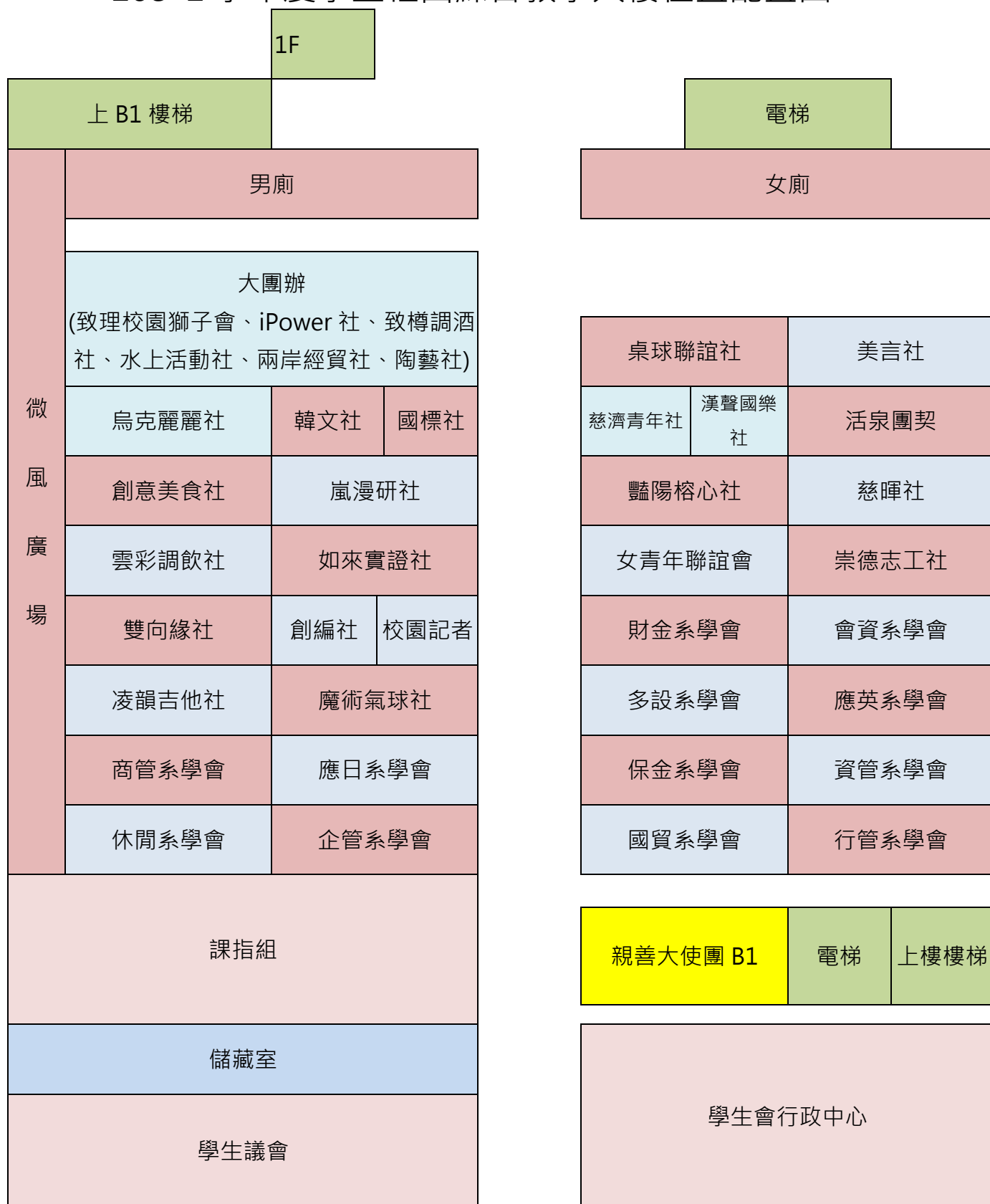

105 年度整體發展獎補助款（資本門）建案申購學輔設備

優先 序	項目名稱	規格	數量	單位	預估單價	預估總價	用途說明	使用單位	校務發展計畫 行動方案 (頁碼)
D-01	空拍機	※ALL IN ONE / 免 DIY 到手即飛。 ※內置智能飛控系統讓飛行穩定自如。 ※內置工業級三軸增穩雲台技術。 ※標配 4K 相機。※定制遙控器，控制距離高達 2 公里。 ※飛行時間：約 25 分鐘(含)以上。 ※GPS 模塊：GPS 模式:GPS/GLONASS 雙模。 ※支持存儲卡類型：Micro-SD 卡最大支持 64GB 容量，傳輸速度為 Class 10 及以上。 ※含：智能飛行電池×4 只。 ※9.7 吋 2048 x 1536(含)以上 IPS 螢幕。	1	台	90,000	90,000	校內外重要活動、典禮、社團課程及成果發表會表演使用	日間部 學生會 及社團	1-3-2-1 優質 社團發展(p.61)
D-02	手持錄音機	1.內置 X/Y 立體聲麥克風，可調 90°或 120°。 2.四通道同時錄音，利用內置和外接麥克風。 3.為提高音頻質量的數字控制，高品質的麥克風前置放大器。 4.可外接 4 支麥克風，6-channel 同時錄音。 5.含：雙軌麥克風擴充輸入*1 台、槍型麥克風音頭*1 支、毛風套*1 只、遙控器*1 只、AC 變壓器*1 只。	1	台	34,000	34,000	活動採訪使用	日間部 校園記者	1-3-2-1 優質 社團發展(p.61)
D-03	數位攝影機	※全方位防手震。 ※光學變焦：12x(含)以上。 ※機身極致輕巧(具備手動操作功能)	1	台	70,000	70,000	活動採訪使用	日間部 校園記者	1-3-2-1 優質 社團發展(p.61)

		※1.0 型 Exmor R CMOS 大感光元件。 ※BIONZ X 影像處理器。 ※支援使用 XAVC S 格式。 ※內建 Wifi / NFC 功能。 ※含：原廠標準配備、原廠電池×1、記憶卡 64GB×1、專用攝影包							
D-04	單眼相機	※2020 萬畫(含)以上畫素全片幅 CMOS 感光 元件。※ 11 點(含)以上自動對焦。※ 3.2 吋 104 萬(含)以上畫素螢幕。※鎂鋁合金防塵防 滴機身。※使用 SD, SDHC, SDXC 記憶卡。※ 搭配 EF 24-70mm f/4L(含)以上 IS 鏡頭。※ 含：原廠標準配備、原廠電池×1、記憶卡 64GB×1。	1	台	73,900	73,900	活動採訪使用	日間部 校園記 者	1-3-2-1 優質 社團發展(p.61)
D-05	單槍投影機	5000ANSI 流明度(含)以上 1024*768 解析度	1	台	27,500	27,500	會議討論使用	日間部 學生會 及社團	1-3-2-1 優質 社團發展(p.61)
D-06	保險櫃	鋼製外部尺寸：高 508 寬 383 深 420(mm)(含) 以上深度含把手。 內部尺寸：高 450 寬 365 深 300(mm)(含)以上。 附件隔板*1。	1	台	18,000	18,000	校內重要活動，日 常業務	日間部 學生會	1-3-2-1 優質 社團發展(p.61)
D-07	氣壓式上昇 銀幕	1.布幕表面材質為高感度平滑壓克力表面，可 水洗、防霉/不續燃。 2.鋁質的收納盒，可將銀幕完全收藏。 3.剪刀式氣壓支撐結構，一指即可調整螢幕之 上升下降。 4.使用時高度 210 公分。	1	台	19,500	19,500	校內重要活動，日 常業務。	日間部 學生會	1-3-2-1 優質 社團發展(p.61)



		5.投影畫面 122 高*163 寬公分。							
D-08	行動卡拉 OK 機	※All-in-one 設計 ※ 一開機就可使用 ※內建高效率鋰電池，使用時間更長久，重量更輕巧。 ※50W 大功率輸出 ※DC12V 供電設計，可利用汽車供電。 ※配有 DVD 播放器，播放器上帶有 USB 插槽 ※含：無線麥克風×2 支。	1	組	35,000	35,000	校內外重要活動、典禮、社團課程及成果發表會表演使用。	進修部 歌藝研究社	1-3-2-1 優質社團發展(p.61)
D-09	筆記型電腦	1.處理器：Intel Core i5-5200U (含)以上 2.作業系統：Windows 7 (含)以上 3.顯示晶片：NVIDIA GeForce GT 940M 獨顯 2G 4.記憶體： 4GB DDR3L 1600 (含)以上 5.螢幕尺寸：13.3 吋 FHD 霧面寬螢幕(LED)1920*1080 6.硬碟：256G SSD (含)以上 7.無線網路：802.11ac 8.USB3.0*3、HDMI、SH/SDHC 讀卡機 9.多功能 NB 專用包	1	台	34,000	34,000	校內重要活動，日常業務。	日間部 學生會	1-3-2-1 優質社團發展(p.61)
D-10	筆記型電腦	1.處理器：Intel Core i5 2.2GHz(含)以上。 2.記憶體：4GB DDR3L。 3.硬碟：1TB。 4.顯示晶片：NVIDIA 940M 2G 獨顯。 5.螢幕：15.6" FHD 鏡面(LED 背光)(1920x1080)。	1	台	25,900	25,900	校內重要活動，日常業務	日間部 學生會	1-3-2-1 優質社團發展(p.61)

D-11	手提無線擴音機	1.輸出功率：120W RMS/4Ω (含)以上。170W MAX/4Ω (含)以上。 2.頻率響應：50Hz~18KHz± 3dB。 3.預設頻率：可切換 16 組互不干擾頻率(含) 以上。 4.CD /MP3(USB) 播放座(內附專屬遙控器)。 5.無線麥克風：手握無線麥克風*2 支。 (廠牌：MIPRO MA-708 或同等品)	1	組	38,500	38,500	社團課程及成果發表會表演使用	日間部 青躍舞蹈社	1-3-2-1 優質社團發展(p.61)
D-12	木貝斯	琴身：Jumbo。 面板：Cedar。 背板：Sapele Mahogany。 側板：Sapele Mahogany。 琴頸：Nato Mahogany。 指板：East Indian Rosewood 拾音器：LR-T CV。 顏色：Satin。 尺寸：Nut Width：1-11/16"。 (廠牌：Breedlove-SLB31CE 或同等品)	1	把	29,700	29,700	校內種要活動、成果發表會、社團使用	日間部 凌韻吉他社	1-3-2-1 優質社團發展(p.61)
D-13	佛朗明哥木箱鼓	尺寸：高 48 公分，寬 28 公分，深 29 公分 (廠牌：MEINL-AE-CAJ5 或同等品)	1	個	18,600	18,600	校內種要活動、成果發表會、社團使用	日間部 凌韻吉他社	1-3-2-1 優質社團發展(p.61)

D-14	行動式多媒體喇叭組	1.250W*2 額定功率輸出。 2.四組單音輸入，四組立體輸入。 3.Mic\Line 單聲道輸入切換。 4.每個輸入通道 2 頻段 EQ 跟音量、效果器開關。 5.總輸出和效果器音量。 6.MP3 播放。	1	組	29,000	29,000	校內重要活動、典禮、各社團使用	日間部 狂響烏克麗麗社	1-3-2-1 優質社團發展(p.61)
D-15	全單板電烏克麗麗	1.23 吋含 EQ 可插電烏克麗麗。 2.面板：全單板相思木、側底板：相思木、背板：相思木、指板：紫檀木、下碼：相思木	1	支	16,500	16,500	校內重要活動、典禮、各社團使用	日間部 狂響烏克麗麗社	1-3-2-1 優質社團發展(p.61)
D-16	低音電烏克麗麗	1.全斑馬木獨特共鳴 2.音質飽滿圓潤 3.平光原木質感 4.主動式貝斯音質飽滿	1	支	10,000	10,000	校內重要活動、典禮、各社團使用	日間部 狂響烏克麗麗社	1-3-2-1 優質社團發展(p.61)
D-17	樂器防潮箱	1.精密指針顯示型 2.容量：215L(含)以上 3.琴頸固定板×4 組 (廠牌：防潮家 FD-215EG 或同等品)	3	台	16,000	48,000	保存樂器使用	進修部 熱音社	1-3-2-1 優質社團發展(p.61)
D-18	除濕機	17.5 公升／日 自動風向、定時裝置 (廠牌：HITACHI DR-360FK 或同等品)	1	台	18,490	18,490	保存樂器使用	進修部 熱音社	1-3-2-1 優質社團發展(p.61)
D-19	主動式喇叭	15 吋二音路 寬 455mm (17.9")高 700mm (27.6")深 378mm (14.9") (廠牌：YAMAHA DBR15 或同等品)	1	台	22,000	22,000	校內外重要活動、典禮、社團課程及成果發表會表演使用	進修部 熱音社	1-3-2-1 優質社團發展(p.61)

D-20	銅鈸	1.材質：B20 合金 2.14”Hi-Hat3.Top：Medium4.Bottom：Heavy(廠牌：SABIAN AAX X-PIOSION 或同等品)	1	對	16,000	16,000	校內外重要活動、典禮、社團課程及成果發表會表演使用	進修部 吉他社	1-3-2-1 優質 社團發展(p.61)
D-21	電木吉他	1.桶身形狀：Dreadnought Cutaway 2.面板材質：雲杉(單板) 3.側板材質：桃花心木(層板) 4.琴頸材質：桃花心木 5.指板材質：桃花心木 6.弦枕材質/寬度：獸骨/1.58 吋(49.2mm) 7.EQ 前級拾音器：FishmanR IsysⅢ，內建調音器 8.調音弦鈕：Die-Cast (廠牌：FENDER CD-280SCE 或同等品)	2	把	22,000	44,000	校內外重要活動、典禮、社團課程及成果發表會表演使用	進修部 吉他社	1-3-2-1 優質 社團發展(p.61)
D-22	無線數位混音器	1.16 個 Input 6 組 Aux Output 2.電腦圖像介面 3.內建效果器、聲音處理元件 4.提供使用者場景記憶可 save 與 load 及預設場景 5.可側錄整場演出音訊的 Record 功能 6.可撥放 iPad 音樂與任何背景程式的音訊 (廠牌：Mackie DL1608 或同等品)	1	台	42,000	42,000	校內外重要活動、典禮、社團課程及成果發表會表演使用	進修部 歌藝研究社	1-3-2-1 優質 社團發展(p.61)
D-23	浮桌	魔術浮桌 桌面 38cm*47cm，高 75cm	1	組	10,000	10,000	校內外重要活動、典禮、社團課程及成果發表會表演使用	日間部 魔術氣球社	1-3-2-1 優質 社團發展(p.61)

D-24	椅子扶人	魔術扶人椅 長 130cm*寬 45cm*高 84cm	1	組	20,000	20,000	校內外重要活動、典禮、社團課程及成果發表會表演使用	日間部 魔術氣球社	1-3-2-1 優質 社團發展(p.61)
D-25	梯形屋	魔術梯形屋 1.長 96cm x 寬 63cm x 高 158cm (含輪子) 1 組	1	組	25,000	25,000	校內外重要活動、典禮、社團課程及成果發表會表演使用	日間部 魔術氣球社	1-3-2-1 優質 社團發展(p.61)
D-26	無線麥克風	UHF 四頻道自動選訊接收機搭配 4 只無線麥克風 (廠牌：MIPRO ACT-747 或同等品)	1	台	50,000	50,000	校內外重要活動、典禮、社團課程及成果發表會表演使用	進修部 歌藝研究社	1-3-2-1 優質 社團發展(p.61)
D-27	帳篷	營柱:玻璃纖維 雨布:抗水壓達 1500mm(含)以上、地布抗水壓 3000mm(含)以上、難燃材質 總尺寸-300*457*195cm(含)以上 寢室尺寸-300*300*190cm(含)以上 收納尺寸-69*23*23cm(含)以下 適用人數-6 人	6	組	10,500	63,000	野外露營住宿用	日間部 童軍團	1-3-2-1 優質 社團發展(p.61)
合計						1,218,490			

105 年度學校學生事務與學輔工作計畫項目暨成效表

編號	工作項目	經費概算		合計
		學校配合款支應 金額	學輔補助款支應 金額	
B105-1-1-1-01	服務兼行善-致理人成年禮	\$30,000	\$32,000	\$62,000
B105-1-1-1-02	多元化創意團隊-班系際競賽活動	\$75,000	\$104,000	\$179,000
B105-1-1-1-03	社團招生傳承及培力	\$139,000	\$165,000	\$304,000
B105-1-1-1-04	進修部社團培力傳承	\$110,000	\$125,000	\$235,000
B105-2-4-1-29	進修部社團自治幹部成長研習	\$65,000	\$75,000	\$140,000
B105-2-4-2-30	博雅能力標竿學習	\$69,000	\$70,710	\$139,710
B105-2-4-2-31	進修部社團交流成果發表	\$70,000	\$70,000	\$140,000
B105-2-4-2-32	藝術教育暨藝文活動	\$47,000	\$50,000	\$97,000
B105-2-4-3-33	社團推廣體育活動	\$63,000	\$50,000	\$113,000
B105-3-1-1-39	學生自治團體選舉及培力	\$50,000	\$28,000	\$78,000
B105-3-1-2-40	進修部多元溝通管道互動	\$0	\$13,000	\$13,000
B105-3-2-1-42	推廣服務理念及攜手展愛	\$120,000	\$146,000	\$266,000
B105-3-2-1-43	多元化社會及社區公益服務	\$110,000	\$140,000	\$250,000
B105-3-2-1-44	進修部社團服務學習融入社會服務	\$15,000	\$70,000	\$85,000
B105-4-2-3-50	社團指導老師研習及座談	\$44,000	\$55,000	\$99,000
B105-4-2-3-51	獎勵學生及社團指導老師	\$22,000	\$10,000	\$32,000
B105-4-4-1-52	社團評鑑講習及評比	\$60,000	\$40,000	\$100,000
B105-4-4-1-53	全國大專社團評鑑競賽及觀摩	\$45,000	\$45,000	\$90,000
B105-4-4-1-54	社團人才培育計畫	\$120,000	\$115,000	\$235,000
B105-4-4-1-55	青榕獎活動	\$45,000	\$47,000	\$92,000
B105-4-4-1-56	友校績優社團及學務工作參訪	\$40,000	\$0	\$40,000
金 額 小 計		\$1,339,000	\$1,450,710	\$2,789,710

## 致理科技大學學生社團 105 學年度行事曆

上學期：

項次	日期	時間	活動	地點	備註
1	8 月 9 至 11 日	07:30-18:00	社團領導才能研習營	苗栗香格里拉樂園	學生會
2	8 月 23 日	14:00-17:00	財務知能研習營、事務知能研習營	綜合教學大樓 8 樓國際會議廳	學生會
3	8 月 25 日、8 月 26 日	18:30-21:30	105 學年度進修部社團經營實務研習營	綜合教學大樓 1 樓表演廳及 B1 演講廳	進修部學生會
4	9 月 1 日	09:00-11:00	社團指導老師研習營	忠孝樓 4 樓第 1 會議室	課指組
5	9 月 6 日	12:00-17:00	社團博覽會	仁愛樓 1 至 4 樓	學生會暨全體社團
6	9 月 9 至 13 日	07:50-08:40	倫理週-早安您好	校門口	學生會暨全體社團
7	9 月 12 至 14 日	18:20-22:00	「致由年代」社團聯合迎新晚會	誠信館 林蔭大道	進修部學生會暨進修部各社團
8	9 月 21 日	07:50-08:40	倫理週-升旗典禮	操場	學生會暨 12 系學會
9	9 月 29 日	12:00-13:30	敬師餐會	誠信館	課指組、學生會
10	10 月 12 日	15:50-19:40	社團之夜	誠信館	學生會
11	10 月 19 日	15:30-17:30	成年禮	操場、誠信館	課指組、學生會
12	10 月 24 日	12:10-19:00	新生盃創意歌唱比賽	誠信館	課指組、學生會
13	11 月 6 日	08:30-18:00	校慶系列活動-園遊會、鬼屋	校園	課指組、學生會
14	11 月 23 日至 12 月 12 日	18:20-21:40	進修部社團 FB 專業評鑑	校內	進修部學生會
15	12 月 12 日	15:30-10:00	校慶演唱會	誠信館	學生會
16	12 月 16 至 17 日	09:00-12:00	社團指導教師研習營	桃園復興青年活動中心	課指組
17	12 月 21 日	15:30-17:40	聖誕晚會	誠信館	學生會
18	12 月 24 至 25 日	08:30-17:00	社團校外藝文大型活動	435 藝文特區	學生會暨全體社團
19	106 年 1 月 18 日	12:30-13:30	工友餐會	綜合教學大樓 8 樓中庭	學生會

下學期：

項次	日期	時間	活動	地點	備註
1	暫定 1 月	未定	社團聯合運動會	操場	進修部學生會
2	2 月 8 日	13:30-17:00	社團資料評鑑初評	誠信館	學生會暨全體社團
3	2 月 10 日	13:00-17:00	社團資料評鑑復評	綜合教學大樓 8 樓中庭	學生會暨全體社團
4	3 月 25 至 26 日	08:30-17:00	全國社團評鑑/學生會成果競賽	嘉義大學/中正大學	績優社團/學生會
5	4 月 5 日	15:30-17:30	名人講座	人文大樓 8 樓演講廳	學生會
6	4 月 26 日	15:30-17:30	燦爛致星	誠信館	學生會
7	5 月中	09:00-17:00	三合一改選	校園	學生會
8	5 月底	18:30-21:30	進修部書面資料評鑑	忠孝樓第 1 會議室	進修部學生會暨全體社團
9	5 月一週	18:30-21:30	進修部學生會改選	網路、忠孝樓第 1 會議室	進修部學生會
10	5 月 31 日	15:30-17:30	創意啦啦隊競賽	誠信館	學生會
11	6 月 7 日	15:30-18:30	青榕獎頒獎典禮	誠信館	學生會
12	7 月	未定	夜間部社團幹部研習	未定	進修部學生會
13	8 月	未定	社團幹部研習	金山青年活動中心	學生會



106 年全國大專校院學生社團評選暨觀摩活動評分標準表

一、共通性評分項目(佔 60%)

項 目	評分細項	評 分 重 點
組織運作 <b>40%</b>	組織章程 5%	1、組織章程是否明確、清楚？例如具有社團宗旨、社員大會的召開與權責、幹部架構、社員的權利義務、會費的收退方式、選舉罷免等的規範？
		2、是否適時修訂？修訂條文之前、後內容說明？各次修正時間是否詳實記載於組織章程名稱之下方？
		3、社團組織是否健全、權責分工是否明確？
	年度計畫 <b>5%</b>	1、是否訂定社團年度計畫(含活動行事曆)？
		2、是否訂定社團發展之短、中或長程計畫？內容是否包含目標、實施策略、具體項目、經費需求、資源管道等？
		3、年度計畫內容是否符合社團成立宗旨？是否有主題？
		4、社團年度各項活動依據年度計畫執行程度？是否有執行成效表？
	管理運作 <b>20%</b>	1、是否依據社團組織章程管理運作？
		2、是否定期召開社員大會(或系學會大會)及幹部會議？各次會議之出席狀況？
		3、幹部、社員及指導老師資料是否完備？是否有與畢業校友聯絡？
		4、社長及社團幹部產生方式及程序？選舉投票的紀錄？未過門檻的因應措施？
		5、社團交接是否完善？是否辦理幹部訓練？
	社團資料保存與 資訊管理 10%	1、社團各項活動資料及成果保存之完整性？
		2、各項會議或活動記錄是否詳實(含簽到手稿)？是否送請社團指導老師簽名？
		3、社團檔案資料電腦化程度、社團網頁經營？
財物管理 <b>20%</b>	經費控管 10%	1、社團經費來源、使用原則及運作情形？是否訂定財務管理制度？
		2、是否設立社團經費專戶(非私人帳戶)，由專人專帳負責管理並公開徵信？社團經費帳戶之簿冊與印章是否分別由專人保管？
		3、年度經費收支情形是否登錄於帳冊並清楚詳載？是否有社團的各項活動及年度總預決算表？
		4、各項經費收支單據之整理：核銷憑證是否加蓋稽核印章？憑證的黏貼與核銷程序是否清楚？
	產物保管 <b>10%</b>	1、社團器材、設備之財產清冊清楚否？使用或借用、維修紀錄？設備有圖片為証否？
		2、是否訂定產物保管制度？

## 二、社團活動績效評分項目(佔 40%)

項 目	評分細項	評 分 重 點
社團活動 績效 <u>40%</u>	社團活動 <u>30%</u>	1、社團各項活動之籌備及宣傳情形？
		2、各項活動計畫是否周詳、活動企劃與內容是否充實、具創意？
		3、活動辦理成效及社員參與程度？
		4、各項活動是否召開檢討會？紀錄是否詳實完整？大型活動是否實施問卷回饋分析？
		5、社團活動與社團規模相互配合情形，請簡述各項活動內容。
		6、是否積極協助、配合學校舉辦之各項活動？請特別註明哪些活動是配合學校的活動。
		7、社團具傳統或特色之活動為何？
		8、是否積極參與(或主辦)校外或跨校性所舉辦之活動？社團對外競賽成果、績效。
	服務學習 <u>10%</u>	1、年度計畫是否含有符合 <u>教育優先區中小學營隊活動、帶動中小學社團發展、社區服務及社會關懷等相關教育政策之活動</u> ？其活動目標、對象、地點、時間、如何實施是否明確？
		2、參與本項計畫是否符合服務學習之步驟：
		(1) <u>準備構思：如方案之撰寫、社區需求掌握及服務協定之簽訂等相關資料。</u>
		(2) <u>執行服務：服務記錄、工作日誌、家長同意書及保險等相關資料。</u>
		(3) <u>反思：反思日誌、反思會議(含紀錄)及社區專訪等相關資料。</u>
		(4) <u>慶賀：學校與服務機構於服務前後的成長、學習成果、學習心得及經驗分享等相關資料。</u>
		(5) <u>評量與改善：檢討會議、改善機制與分析。</u>

## 三、年度最佳社團特色活動獎評分項目(佔 100%)

項 目	評分細項	評 分 重 點
年度最佳 社團特色 活動 100%	1. <u>特色活動主題掌握度(40%)</u>	1. <u>是否符合社團成立宗旨。(含社團活動類型與辦理規劃流程、活動與執行情形及活動成果呈現)</u> 2. <u>活動特色主題含概念正確性及社團活動廣度。</u>
	2. <u>架構完整性及整體流暢度(50%)</u>	1. <u>架構清晰及展出流暢度。</u> 2. <u>活動內容編排之充實性與特色性。</u> 3. <u>展演人員現場表現。(含台風、團隊默契及整齊度)</u>
	3. <u>時間掌握與表演完整性(10%)</u>	<u>表演時間是否妥善運用及完整呈現。</u>